

Je veux lier un intervenant avec la BDP

La **Liaison de l'intervenant avec la BDP** me permet de consulter les documents scolaires de l'élève dans le GuichetUnique.

- **Étape 1 :** Charger l'élève concerné dans le contexte de travail.

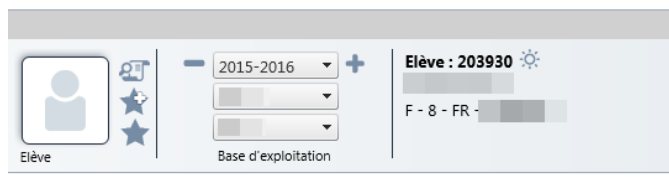

- **Étape 2 :** Dans l'onglet Intervenants/Adresses/Courriers.

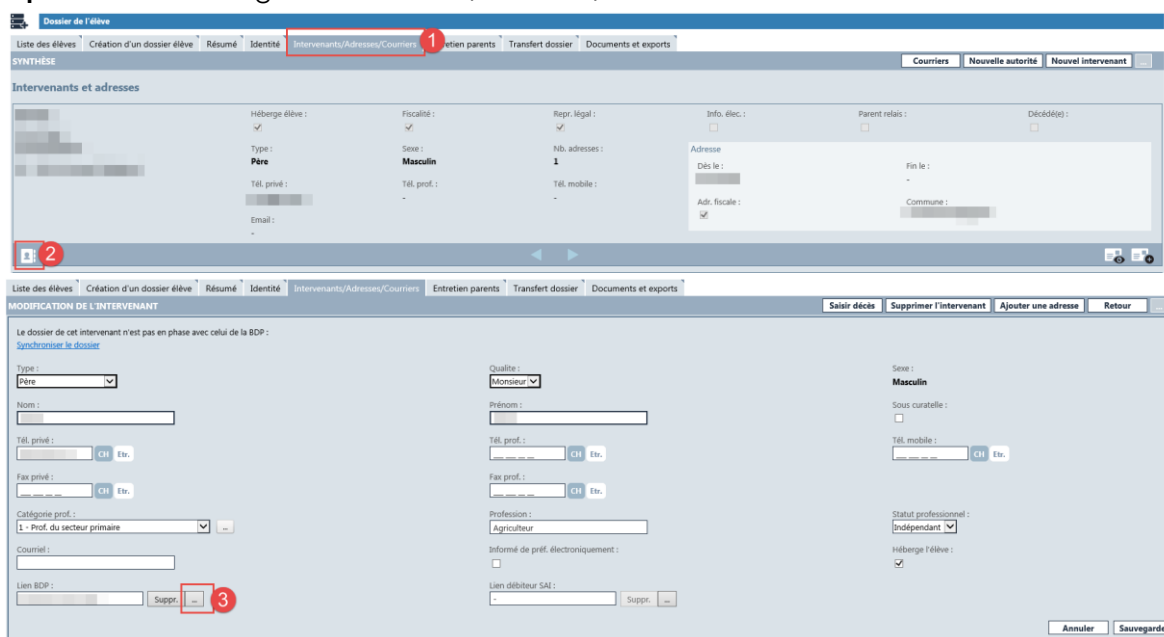

- **Étape 3 :** Saisir le nom et le prénom de la personne à lier.

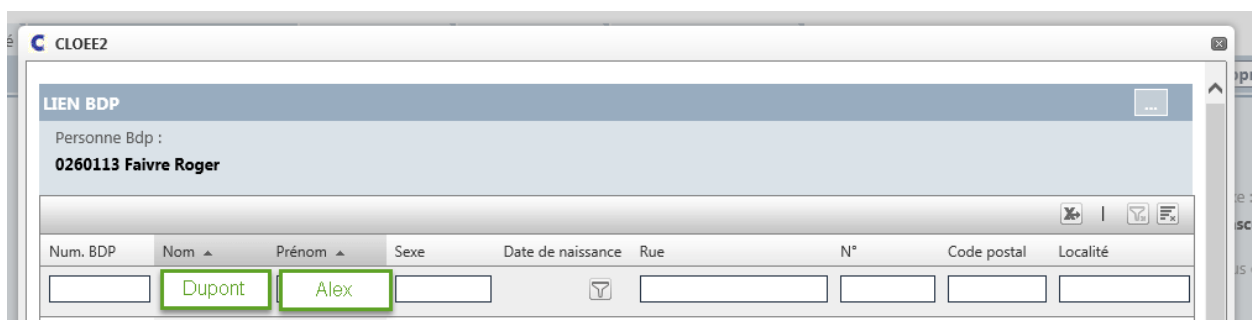

- **Étape 4 :** Sélectionner la bonne personne et Sauvegarder.

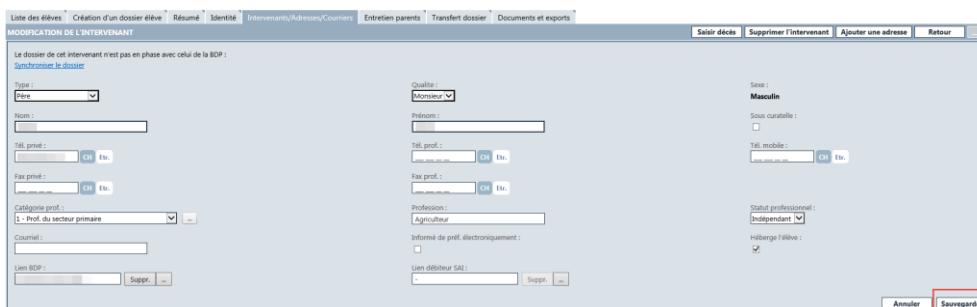

Pour tout complément d'information: dominique.hobi@ne.ch